

退教互だより



第184号

令和元年9月10日

発行

一般財団法人 三重県退職教職員互助会

〒514-8577 津市桜橋2丁目1-4-2

三重県教育文化会館内

☎<059>226-5235

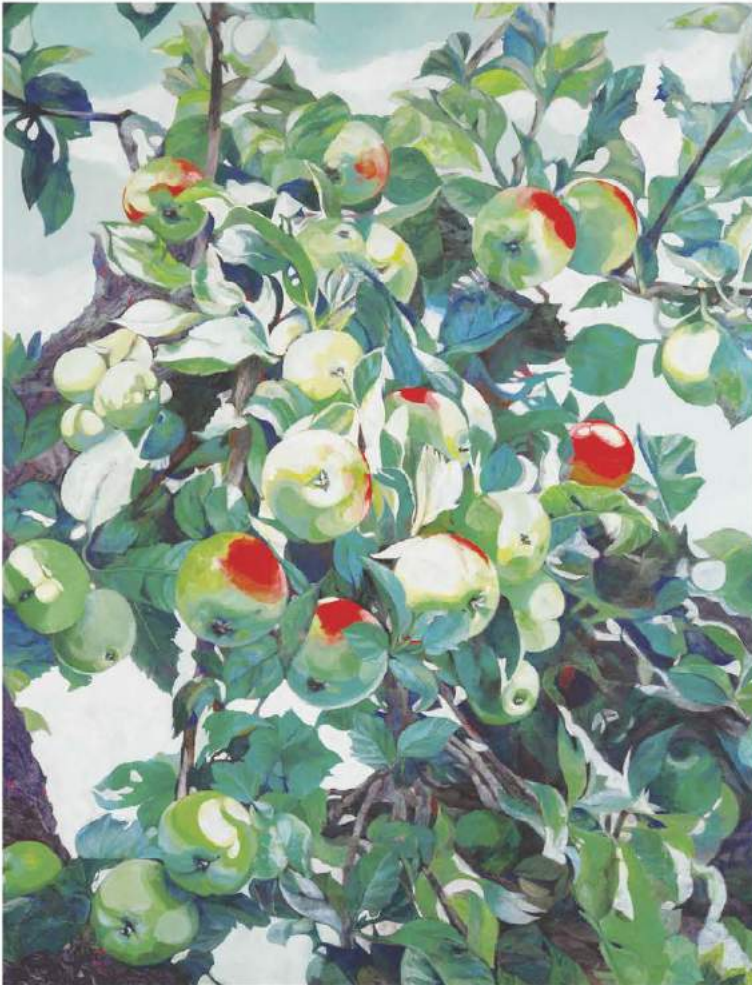

「 燦 々 」

蒔田 恭子 (津北地区)

主 なもくじ

- | | | |
|--------------------|---------------------------------|------------------------|
| ② 新役員紹介
代表世話人紹介 | ⑦ 秋期ゴルフコンペ募集
「ニューイヤーコンサート」募集 | ⑫ 教職員共済からのお知らせ |
| ③ 表紙に寄せて・給付状況 | ⑧ 熊野古道募集 | ⑬ 安濃津・昭和ろまんからのご案内 |
| ④ 事業決算① | ⑨ 劇団四季鑑賞募集 | ⑭ 名湯を訪ねる |
| ⑤ ② | ⑩ 地区自慢 (伊賀地区) | ⑮ ご冥福をお祈りします |
| ⑥ 互助年金のお知らせ | ⑪ 地区のつどい参加記 (紀北) | ⑯ 事務局より
プラザ洞津からのご案内 |

2019(令和元)年度 理事・監事・評議員のみなさんです

「評議員会」(6月13日)で承認されたのち、理事会決議において代表理事の互選が行われ、以下のとおり決定しました。

評議員・理事・監事の任期はともに2021年度の定時評議員会までとなります。どうぞよろしく願いいたします。

(敬称略)

役職名	名前	会員種別(所属)	役職名	名前	会員種別(所属)
理事長 (代表理事)	中村 武志	現職会員(三教組委員長)	評議員	黒田 喜昭	現職会員(三教組副委員長)
副理事長 (代表理事)	森田 定	現職会員(小中校長会長)	評議員	山本 究	現職会員(小中校長会副会長)
常務理事 (業務執行理事)	下村 純也	退職会員(元退教互副理事長)	評議員	小林 豊昌	現職会員(県立学校長会書記)
理事	矢田 覚	現職会員(県立学校長会長)	評議員	中野 義則	退職会員(前退教互常務理事)
理事	前田 良雄	退職会員(前退教互代表世話人)	評議員	高井 健一	退職会員(前退教互代表世話人)
理事	小林 美奈子	現職会員(三教組書記次長)	評議員	真川 恭子	退職会員(前退教互相談員)
理事	枝松 かおり	現職会員(現職互助会事務局長)			
監事	古市 早苗	現職会員(学生協専務理事)			
監事	山門 真	現職会員(三教組書記長)			
監事	竹岡 良昌	退職会員(前退教互相談員)			

2019(令和元)年度 代表世話人のみなさんです

よろしく
お願い
します!

各地区をお世話いただきます13名の代表世話人のみなさんを紹介させていただきます。
今年度、4地区で交代があり、新しく4名の方がご就任いただきました。どうぞよろしく願いいたします。

(敬称略)

地区	名前	地区	名前
桑名	新 白井 文代	松阪多気	前川 卓弥
員弁	岡本 能彰	伊勢度会	大谷 健
三河	畠山 正巳	鳥羽志摩	竹内 壽治
鈴鹿	名村 一宏	伊賀	福永 健一
亀山	榎谷 英一	紀北	新 榎本 隆吉
津北	新 川村 賀美	紀南	新 速水 信也
津南	福岡 昌允		



表紙に寄せて

「燦々」

津北地区 蒔田 恭子



蒔田 恭子さんのプロフィール

- ・ 1948年生まれ、津市。
- ・ 2001年 津市立一身田小学校を最後に退職。

■主な画歴

- 三重県展 最優秀賞・優秀賞 受賞
- 日展日本画部春季展に入選
- 上海世博会 中日韓美術作品交流展に出品
- 臥龍桜日本画大賞展 入選
- ル・サロン 入選
- 個展開催 三重県立美術館県民ギャラリー
- 日本の美術 全国選抜作家展に出品

■現在、教文カルチャー教室「日本画講座」講師

岩絵具に魅せられ、31年。庭園で凛と美しく咲く花々、旅先での素敵な出会い、色彩豊かな自然の姿に心を揺さぶられ、「感動」をテーマに描いてきました。

「燦々」

世界遺産 ハンガリー ホーロック村にて

強い生命力と燦々と輝く果実の瑞々しさ。画面いっぱいに実りの喜びと、恵まれることの素晴らしさを表現しました。

<画材>麻紙、岩絵具、胡粉

退教互の事業 給付状況

	種 別	実績(4月~6月)		
		件数	金額	
給付	医療補助金(69歳以下)	3,674	24,961,600	
	医療補助金(70歳以上)	3,339	16,849,000	
	療養見舞金(医療費公費負担者)	111	1,110,000	
	ドック補助金(退職会員)	365	2,555,000	
	ドック補助金(現職会員)	319	957,000	
	慶弔	長寿祝金	250	2,500,000
		供華料(退職会員)	82	1,640,000
		弔慰金(現職会員)	6	180,000
	合 計	8,146	50,752,600	
貸付	普通生活貸付(現職会員)	1	500,000	

2018(平成30)年度 事業決算 概要

三重県退職教職員互助会の2018(平成30)年度決算の概要は以下のとおりです。なお、この決算については、5月23日に監査を受け、5月30日の第1回理事会および6月13日の定時評議員会において承認を受けました。退職会員数が現職会員数を上回るようになって5年が経過し、昨年度その差はさらに拡がりました。それに伴う、掛金収入の減少、医療補助金等の給付額の増加等、退教互の財政を取り巻く状況は年々厳しくなっています。

1. 会員について

平成29年度末に45歳以上で退職した現職会員614人全員が、退職会員に異動しました。(異動率100%)

また現職会員として新たに331人を迎えました。(加入率92.7%)

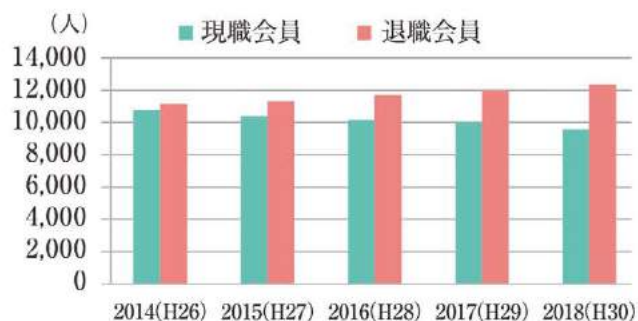

2. 事業の概要

教育文化事業 (生きがい事業)

退教互は、退職した教職員の「健康」「くらし」「生きがい」を支援するための様々な事業を行っています。平成30年度に実施した事業の概要は次のとおりです。

ア. 一般事業

事務局企画事業

事業名	内容	実施時期	参加数
教育文化事業	御園座歌舞伎	10月10日	192人
	大相撲名古屋場所	7月10日	100人
	ミュージカル劇団四季		
	リトルマーメイド	4月19日	62人
	ノートルダムの鐘	11月8日	50人
		1月24日	50人
	観劇・コンサート等		
	「花盛り四人姉妹」 「クラシック名画座」 「ウィンナー・ワルツ・オーケストラ」	4月17日 9月22日 1月14日	45人 24人 100人
文化教養事業	プリザーブドフラワー・アレンジメント教室	5月16日 5月23日	22人 29人
	園芸教室	3月13日 3月14日	77人 78人
	現退交流囲碁大会	9月8日	26人
	福利相談室	法律相談 税・財務相談 確定申告実務学習会	年間 年間 2月
指定宿泊施設利用補助	1泊につき2,000円補助(年度内2回まで)	年間	1,749件
スポーツ事業	ゴルフコンペ(春期・秋期)	5月15日 10月23日	145人 146人
	人材バンク事業	「三重の人蔵」登録者	年間
「三重の人蔵」活動支援助成金		年間	126校

カルチャー事業

三重県教育文化会館との共催で「熊野古道を歩く」(年間2回)や、カルチャー教室(会員以外も参加可)を行っています。

事業名	実施日	参加者数
熊野古道を歩く 「伊勢路、三瀬谷から阿曾へ」 「伊勢路、阿曾から崎へ」	5月19日	76人
	11月17日	78人

イ. 地区事業

退教互では、県下を13地区に分け、会員向けの生きがい事業を行っています。また、地域の人々とともに実施する地域支援事業が各地で行われました。

事業名	実施日	内容
地区のつどい	5・6月	全13地区で開催 1,534人
地域支援事業	年間	各地区で一般に開放した事業を実施

ウ. その他

会員に対する広報事業として3・6・9・12月に「退教互だより」(179～182号)を発行し、退職会員・遺族会員・各所属に配付しました。

毎年、3月号には「別冊保存版 指定宿泊施設利用申請書・利用券」を、6月号には「別冊保存版 医療補助金」を配付しています。平成22年度から、署名用紙等の返送用にご活用いただくため「料金受取人払い封筒」を退教互だより6月号のページに掲載し、多くの会員にご活用いただいています。

退職互助事業 (健康を支える事業)

退教互の中心事業である医療費補助給付額の直近 5 年間の推移は下表の通りです。昨年度は、1 億 6,891 万円でした。5 年間で約 1,600 万円以上増加しています。医療補助金事業を恒久的に継続できるようにするため、給付内容の見直しや財政の確保など、収支両面での検討が今後必要です。

医療費補助金の推移

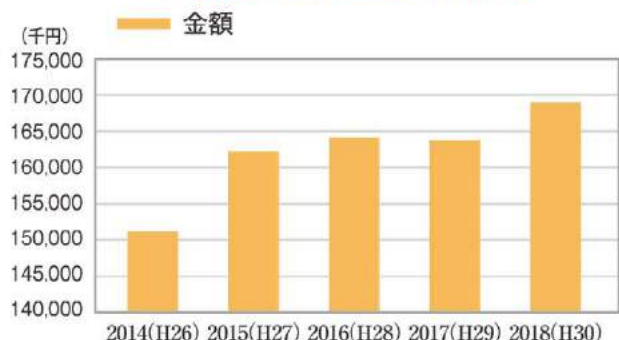

退教互では、医療費補助金の他、「長寿祝金（古希、喜寿、米寿、白寿）」の給付、「人間ドック受診補助」などの給付事業を行っています。

平成 30 年度の実績は以下のとおりです。

種 別	金額(円)
医療補助金	156,950,200
遺族医療補助金	7,299,600
療養見舞金	4,670,000
脱退一時金	4,499,513
弔慰金（現職）	240,000
供華料（退職）	6,350,000
長寿祝金	10,120,000
人間ドック（現職）	15,975,000
人間ドック（退職）	11,046,000

信用事業 (生活を支える事業)

平成 27 年度退職者より、互助年金の新規募集を停止しています。

加入者への配当については、三菱 UFJ 信託銀行が 0.01%、三井住友信託銀行が 0.005%の利率（1月1日時点）で運用を継続しています。

また、現職会員への貸付事業は、普通生活貸付 8 件、3,800 千円（前年度 12 件、6,000 千円）でした。

3. 財政の状況

平成 30 年度、退職会員数と現職会員数の差はさらに拡がりました。現職会員数の減少に加え、50 歳代中頃（会員数として一番人数が多い年齢層）の会員が、掛金納入期間（35～55 歳までの 20 年間）を終了し、退職会員へ異動していく時期とも重なり、掛金収入の減少がさらに続くことが予想されます。

加えて、医療補助金や長寿祝金をはじめ、退職会員への給付金額の支出増も予想されます。財政面で大変厳しい時代に入ってきています。

すべての事業を見直し、収支のバランスを整えながら、中長期的な財政の確立をめざした検討を引き続き進めていく必要があります。

平成30年度給付事業会計

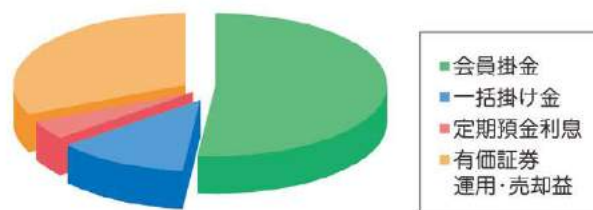

収入の部 260,567,972 円

平成30年度給付実績の割合

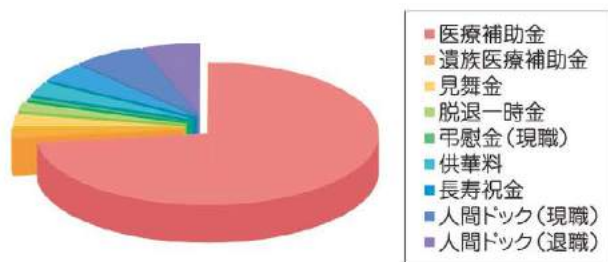

給付合計金額 217,150,313 円



支出の部 377,069,402 円

互助年金のお知らせ



配当率について

配当率に変動はありません。

解約届と送金スケジュール

三菱UFJ信託銀行

事務局締切日	送金日
9月 12日(木) 20日(金)	10月 16日(水) 28日(月)
10月 3日(木) 15日(火) 24日(木)	11月 6日(水) 18日(月) 26日(火)
11月 5日(火) 14日(木) 26日(火)	12月 6日(金) 16日(月) 26日(木)
12月 4日(水)	1月 6日(月)

三井住友信託銀行

事務局締切日	送金日
9月 24日(火)	10月 25日(金)
10月 25日(金)	11月 25日(月)
11月 25日(月)	12月 25日(水)
12月 20日(金)	1月 27日(月)

※互助年金の解約を希望される場合は、まず、退教互事務局までご連絡ください。
解約の書類と記入例などをお送りします。
※加入後5年未満の解約は、解約手数料が必要となります。

互助年金 取扱い銀行 の体力は

CX
指数の見方

自己資本比率

■ 国際統一基準として、一般的に8%以上が適格とされる。

格付

■ 一般的にトリプルB以上あれば適格とされる。

三菱UFJ信託銀行

自己資本比率 (平成30年12月末日現在)	格付 (平成30年7月31日現在)		
	Moody's 長期預金	S&P 長期	日本格付研究所 長期
24.07%	A1	A	AA

三井住友信託銀行

《預金保険対象》

自己資本比率 (平成30年12月末日現在)	格付 (平成30年7月31日現在)		
	Moody's 長期預金	S&P 長期	日本格付研究所 長期
15.88%	A1	A	AA-

第43回「ゆうゆう会」

 **秋期ゴルフコンペ**
西日本セブンスリーゴルフクラブ



<2019年春期ゴルフ>

- と き** 令和元年 10月23日(水)
- 場 所** 西日本セブンスリーゴルフクラブ
松阪市嬉野島田町 1242-1 TEL(0598)42-1212
- 対 象 者** 「退職会員」「配偶者会員」「遺族会員」
- 参 加 費** キャディー付 11,900円 (セルフ 8,300円)
(昼食・ドリンク・パーティー・諸経費を含む)
- カートナビ導入** コースレイアウトや正確な距離表示が可能
ホールアウト後のアテストもなしで成績処理が迅速
- スタート形式** ショットガン方式
※1・4・7・10・13・16H から同時にスタート
パーティーまでの待ち時間を大幅に短縮可。
- 申し込み** 右記の申込書をハガキに記入して、退教互事務局まで
お送りください。
※グループで申し込まれる場合は、代表者による一覧表
での申し込みを受け付けます。
- 締め切り** 9月30日(月)
〒514-8577 三重県退職教職員互助会 TEL 059-226-5235

ゴルフコンペ申込書	
名 前	
住 所	
電話番号	
生年月日	
会員番号	
メンバー or ビジター	
キャディーの希望	あり・なし

ニューイヤーコンサート2020 (50席限定)
新日本フィルハーモニー交響楽団
指揮: 阪哲朗
ソプラノ: 幸田浩子



締切 2019年11月5日(火) 必着

■日 時・場 所
2020年1月13日(月祝) 14:30開場/15:00開演
三重県総合文化センター 三重県文化会館大ホール
三重県津市一身田上津部田1234

■価 格
4,000円(S席) ※通常は5,000円

■チケットの発送
12月上旬に代表者宅へ郵送
※応募者多数の場合は抽選で決定します ※キャンセル・払い戻しはできません

■対 象
退職会員・配偶者会員・遺族会員
※会員と同行する家族・知人も申し込み可能

■申込方法
ハガキに下記内容を記入し事務局へ
●「ニューイヤーコンサート」希望
●会員名(必要人数分)
※代表者に◎をつける ※1会員名で最大2枚まで
●会員番号(会員のみ記入)

お申し込みは退教互事務局へ

〒514-8577 (一財)三重県退職教職員互助会
(退協互専用の郵便番号です。この郵便番号があれば住所は不要です。)

第28回 熊野古道を歩く 募集

11月16日(土)
3,000円

一石峠・三浦峠・熊谷道

どなたでも参加できます!

前回は、伊勢路で「ツヅラト峠」を紀伊長島へ下り、東紀州を南下する道へ入りました。

ここからは、熊野灘に浮かぶ小さな島々が見える美しい海岸線と、そこから上り下りする峠道を楽しむコースです。

今回は、二つの峠道（一石峠、三浦峠）とそこに挟まれる古里海岸の美しい景色を楽しんでいただきます。

比較的平坦ですが、距離が約7kmと長い道のりです。

紀北町の語り部のみなさんのお世話になります。



歩行距離 約7km

所要時間 約5時間（全体で）

主催 三重県退職教職員互助会
三重県教育文化会館

実施日 令和元年11月16日(土) **雨天決行**

募集人員 80名（多数の場合は抽選となります。）

参加料 3,000円（バス代、保険料、弁当等）
道の駅「マンボウ」乗車は、2,500円です

申込方法 参加者全員の会員番号、名前(ふりがな)、住所、電話番号、乗車場所(別記の2箇所から選ぶ)をハガキ等に記入して退教互事務局へ郵送してください。
※グループ参加の場合は代表者に○を。

申込締切 令和元年10月7日(月)

申込先・問合せ先 〒514-8577
(一財)三重県退職教職員互助会
TEL 059-226-5235

集合場所 ① 三重県教育文化会館
② 道の駅「マンボウ」

案内人 紀北町の語り部の皆さん

行程



※この行程は、あくまで目安です。詳細は後日、参加者にお知らせいたします。

劇団四季ミュージカル募集

劇団四季

「パリのアメリカ人」(50席)

小粋に華やかに、スタイリッシュなダンスが描くパリの恋。第二次世界大戦後のパリを舞台に、一人の女性に恋をした3人の男たち…。夢を追いかける若者のひたむきな人生の輝きをご堪能ください。

2014年にパリで公演がスタート、翌年にニューヨーク・ブロードウェイに進出。トニー賞各部門賞受賞。



申込方法

ハガキに下記の内容を記入し事務局へ

- 「パリのアメリカ人」希望
- 会員名(必要な人数分)
※代表者に◎印をつける。
- 会員番号

お申し込みは退教互事務局へ

〒514-8577

(退教互の専用郵便番号です。この郵便番号があれば住所は不要です。) 三重県退職教職員互助会

日時

2019年12月19日(木)13:30開演

場所

名古屋四季劇場

名古屋市中村区名駅南2-11-11

JR「名古屋駅」から徒歩約13分

名鉄・近鉄・地下鉄「名古屋駅」から徒歩約10分



価格

10,000円(S1席) 通常は11,880円

対象

会員(退職・配偶者・遺族)

※会員のみ2名まで可

チケットの発送

11月下旬頃に代表者宅へ郵送

※応募多数の場合は抽選で決定します。

※キャンセル・払い戻しは出来ません。

しめきり 10月15日(火) 必着



伝統を支える喜び 実感

伊賀地区 奥西 勲

奈良唐招提寺では、毎年5月19日「うちわまき」行事が行われます。講堂の南東にある鼓楼の二階に登った僧が、全国から集まった参拝者たちに向かって、数百本の団扇を



まきます。この団扇は独特のハート形をした扇部に、竹製の長い柄をつけたもので、私たちが涼を取るために使う一般的な団扇とは一風異なっています。このハート形の団扇は、鎌倉時代に唐招提寺を中興した覚盛上人ゆかりのものです。伝えによると、あるとき、修行中の覚盛の肌には蚊がとまり、

これを弟子が叩こうとしたのを覚盛が戒め、自分の血を与えるのも菩薩行であると言ったそうです。覚盛の入滅後、その高い徳を讃えて、せめて団扇で蚊を払って差し上げようと、霊前に団扇が奉納されたという。覚盛没後、本年(2019年)は770年の御忌に当たります。



この行事に、私たち名張市の住民が関わりを持ち約10年になります。そのきっかけは、当時、寺の宗務長であった名張市出身の西山明彦師が「うちの軸になる女竹の調達近年難しくなっている」という話を耳にしたことです。ちょうどその頃、私の地元では「ひなち



地域ゆめづくり委員会」で、新しい歴史を作ろうという気運が高まっていて、話し合った結果『唐招提寺に竹を送る会』を立ち上げました。会員を募り、毎年1月11日に、女竹を切り出します。直径約1cm、長さ約4mの女竹、千本を目標にします。1月19日に、本年は1,700本奉納しました。



地元の龍性院りゅうしょういんで安全祈願後、女竹をトラックに積み込み、約80名の市民の参拝者が、バスで唐招提寺に向かいます。寺に到着後、女竹を担いで、金堂をはじめ、諸堂を参拝。覚盛上人の座像が安置された中興堂に女竹を供え、法要が行われます。奉納した竹は、寺で、1年をかけて、裁断・節取り・油抜き・磨き・乾燥・杵作り・面部分の貼付・仕上げをして最後に祈祷してでき上がります。一本一本が手作りされます。これが、次年度のうちわまきに使われます。

唐招提寺と名張には、奈良時代から不思議なご縁があります。名張の古代寺院跡「夏見廃寺」で、唐招提寺の傳せんぶつと全く



同じ型のもので出土したことや、前長老の石田智圓さんと現・第88世長老の西山明彦さんは共に名張市の出身です。

このようなご縁で、全国的な行事「うちわまき」に、名張市の女竹を送ることによって支えられることを、名張市民として大いに誇りを感じています。来年も元気で、この行事に参加したいと強く思っています。

皆様も、来年1月19日、5月19日、一緒に参加しませんか。

退教互「紀北地区の集い」に参加して

紀北地区 内山 佳和

「弁当に、お土産も出るよ。」という耳寄りな話と、大先輩から「おもしろいことしゃべれ。」と言われた初めての集い。大きな期待とちょっぴり不安交じりで出席の葉書を投じたのが7年前。当日を振り返ってみると… つい先月までは、学校では最長老だったのに、会場を見回すと全員が先輩でした。小学校や中学校時代に教えていただいた先生方のお姿も見え、緊張のあまり言葉がなかなか出てこなかったことを憶えています。しかし、何を話したのか、笑いをとれたかどうかは、きれいさっぱり忘れてしまいました(笑)



現在は世話人の一人としてこの集いに出席しています。世話人の方々の顔ぶれは1年に一人二人代わられるだけで、継続されている方が多いです。今年は133名の参加でした。

この集いの準備は、代表世話人より参加確認のための往復葉書の印刷・発送からスタートし、お土産の購入(紀北の4地区の世話人さんが、燻製、洋菓子、味噌、干物など地元名産等趣向を凝らし準備してくれます。)参加者確定後は、配付資料の袋詰めとお土産のくじを作成します。

そして、当日の会場準備へと進みます。会場準備の机や椅子が最近重く感じるのは私だけかと独り言をつぶやきながらすべての準備が完了。受付で参加者の方々をお迎えしていると、『少し背が曲がられたのかな?』『白いものが多くなされたかなあ。』でも、今年もお元気そうなお顔を拝見できて、後輩として、ひと安心します。(鏡を見ると私にも白いものが… あゝ～～。)

反対に、『あれ?この方、退職されたのかなあ?』まだまだ現役だと思っていた後輩の方々の姿が増え、自分がまた一つ歳を重ねたことを実感します。



今年は新会員の方と同数の17名の方に哀悼の意を込め、黙祷を捧げました。-合掌-会場が盛り上がるのは、お土産のくじ、賞品交換、お弁当配付です。さらに二年ほど前から、自作の陶器、農産物、こんにゃく等がラッキー賞として提供されるようになり、集いの楽しみがまた増えました。いくつになっても、くじやお弁当は心を弾ませてくれますね。また来年度、みんなでお顔を合わせて、楽しいひとときを過ごしましょう。年1回のこの会に参加できるように私も気力と体力を維持します!みなさんもお元気で。

代表世話人が小倉正義先生から榎本隆吉先生にバトンタッチされました。小倉先生、お疲れさまでした。榎本先生、お手柔らかにお願いします。



あんしん むすぶ
教職員共済

<https://www.kyousyokuin.or.jp/>



ケガ・事故・賠償

レスキュースリー

交通災害共済

交通災害共済を改定、個人賠償がパワーアップしました。
※レスキュースリー(交通災害共済)は、損害保険会社とのセット商品です。

個人賠償を
最高**1億円**
まで補償!

ホームページで
動画公開中!

教職員共済 検索

<http://www.kyousyokuin.or.jp/>

たとえば
こんなときも
補償の対象に

**自転車同士で
ぶつかって相手に
後遺障害を負わせた!**

男子高校生が昼間、自転車横断帯のかなり
手前の歩道から車道を斜めに横断し、対向
車線を自転車で直進してきた男性会社員と
衝突。男性会社員に重大な障害が残った。

賠償額 **9,266万円**
(東京地裁/2008年6月5日判決)



※補償の有無、支払金額などは状況により異なります。

もちろんあなたがケガした場合の補償もあります!

※ご契約にあたっては必ずパンフレットおよび重要事項等説明書(契約概要・注意喚起情報)をご覧ください、制度内容をご確認ください。

承16-企-29(1607) SJNK16-05B49(2016.07.27)

家財の備えも
重要です!



火災共済

住宅災害等給付金付火災共済

自然災害共済

※自然災害共済は単独ではご契約いただけません。
火災共済と同口数でのセット契約となります。



火災で家が全焼したら
家電・家具・衣服などの
買替費用だけでも
1千万円以上かかることも…

火災共済
から

家財契約口数×10万円※
が補償されるので
安心です。

※全焼の場合の金額です。補償額は損害
割合により異なります。

家財契約があると

家財契約がないと

家財の補償はありません。

持ち家の方も、賃貸の方も、家財契約があるか確認しましょう!

※ご契約にあたっては必ずパンフレットおよび重要事項等説明書(契約概要・注意喚起情報)をご覧ください、制度内容をご確認ください。 承16-企21(1606)

厚生労働省認可

教職員共済生活協同組合 三重県支部 (共済代理店 三重県学校生活協同組合)

〒514-0003 三重県津市桜橋2-142 三重県教育文化会館別館3F TEL059-225-2220 FAX059-225-2259

株式会社アールビーサポート

介護付有料老人ホーム 昭和ろまん

- 理学療法士による専門的リハビリ！
- 安心の24時間看護師常駐！
- 充実のイベント活動！
- ショートステイもあります！

お問い合わせ先

津市芸濃町棕本 6177-1
TEL:059-265-6510



サービス付き高齢者向け住宅 安濃津ろまん

- 要支援1～要介護5の方が対象 ●往診医あり
- 館内にコンビニ、理美容室、子育て支援ひろばあり
- 併設事業…訪問介護、訪問看護、デイサービス、福祉用具貸与、居宅介護支援事業所

ご利用料金…104,000円～
介護度、ご利用サービス内容によって異なります

お問い合わせ先

津市神戸 154-9 TEL:059-213-4165

- ◆医療法人府洲会 介護老人保健施設ロマン 津市芸濃町棕本 6176 TEL:059-265-6500
- ◆社会福祉法人いそどり福祉会 花袖 津市芸濃町棕本 3805-2 TEL:059-265-6600
- ◆株式会社 食彩浪漫 津市芸濃町棕本 6177-1 TEL:059-265-6510
- ◆株式会社 府洲ホールディングス 津市芸濃町棕本 6177-1 TEL:059-265-6510

スタッフ募集中!

ご家族にもお勧めください!

募集職種

- 介護、介護補助スタッフ (無資格でもOK)
- 送迎ドライバー
- お弁当配達ドライバー
- クリーンスタッフ
- 事務、庶務員
- 調理補助員 他

充実の福利厚生

- 社会保険完備!
- 医療費補助制度あり!(最大1万円)
- 月137時間以上勤務の場合、時間給1,000円以上!
- 土日祝 無料託児所あり!
- 消費税補助手当あり!
- 土用の丑手当、お年玉、X'masケーキプレゼントなど
- 定年年齢66歳!(以降継続雇用もあり)
- サプライズ手当あり!



採用された方に“入社祝金”を、ご紹介いただいた方には“ご紹介料”をそれぞれ進呈いたします!

求人お問い合わせ先

芸濃:
059-265-6510 (担当:福居)

津市神戸:
059-213-4165 (担当:服部)

名湯を訪ねる

おくつ かがみの 奥津温泉(岡山県鏡野町)

(伊藤 敬昌)

岡山県の北部鳥取県境に位置する鏡野町は、森林公園や国指定の名勝渓谷をはじめ、四季を通して楽しめる景観が広がる自然豊かな町である。奥津温泉は、清流吉井川上流の渓谷沿いに湧き、国民保養温泉地にも指定されている。江戸時代には、美作国主森忠政が家族専用の浴室に鍵をかけ、一般人の入浴を禁じたと伝わる名湯である。アルカリ性単純温泉の湯は、「美人の湯」と呼ばれ、



写真①

美肌効果やリウマチ、疲労回復等によいとされる。ここでは、最も新鮮で贅沢な温泉といわれる、湯船の底から源泉が湧き出す足元湧出温泉の宿が2軒ある。

昭和2年創業の『名泉鍵湯奥津荘』は、歴史を感じる木造2階建の和風旅館。平成16年のリニューアルにより、より快適に過ごせる宿となった。客室は和室が4室と洋室が2室に、露天風呂付きの離れが2室ある。

自慢の浴場は、男女交替制の内風呂2箇所と貸切りの内風呂が2箇所。「鍵湯」、「立湯」と名付けた内風呂は、吉井川の河原の湧出地を囲って湯船にしたもの。「鍵湯」(=写真①)に体を沈めると、湯船の底から美作国主を虜にした42度℃のまるやかな源泉が湧きだし、やさしく体を包んでくれる。自然石で囲った「立湯」は、立ったまま浸かれる深さがあり、足元湧出の源泉が心地よい。貸切り風呂も趣がある。「川の湯」は周囲の景観を眺めながら、「泉の湯」はステンドグラスから差す光と静寂の中で入浴できる。空いていれば、何時でも利用できるのも嬉しい。

この宿は、地元の旬の食材を使った料理も好評。「旬の会席」や「牛肉を使った郷土料理」等の通常メニューのほか、季節により「松茸会席」や「源泉鴨鍋」、「松葉蟹」を主

にしたコース等も味わえる。温泉好きなら、一度は泊まっておきたい宿である。

『奥津荘』の隣に建つ『東和楼』は、木造3階建ての和風旅館。手頃な料金で宿泊できる保養・静養向きの宿である。浴場は、男女別の内風呂と貸切りの家族風呂。内風呂は、トンネルのような地下道を通って向かう天然の岩風呂。川底の岩盤を囲う形で造られており、立ち湯ができるほどの深さ。足元の岩の間から源泉が、勢いよく湧き出している。夕食は、地元のアマゴや鮎、山菜等を使った会席料理。お願いすれば旬の鍋料理も味わえる。

『米屋倶楽部奥津』は、鉄筋5階建ての宿。周囲の山々や奥津温泉街が見渡せる高台に建つため、客室からの見晴らしがよい。この宿は、閉館していた『湯宿西西』を平成25年に改装・開業した宿で、和室が22室、和洋室が3室あり、奥津温泉で最も規模が大きい。浴場には、大きな窓の男女別展望大浴場と男女交替制の露天風呂等があるが、湯は循環かけ流し併用式。食事にも力を入れている宿で、岡山の旬の幸を使った会席料理が楽しめる。



写真②

奥津温泉には、「足踏み洗濯」の風習が残っており、3月上旬から12月中旬の日曜・祝日の朝、奥津橋下の露天風呂で赤いタスキをかけた着物姿の女性が、奥津小唄にあわせ洗濯物を洗う姿(=写真②)を見ることができる。3km程下流にある奥津峡には、花崗岩の浸食でできた罅穴群や変化に富む絶景が広がり、10月下旬からは見事な紅葉が楽しめる。人形峠を越えて国道179号線を走れば、放射能泉の名湯三朝温泉や、東郷湖畔に湧く源泉かけ流しのはわい温泉、東郷温泉も近い。

温泉名	旅館・ホテル名	客室数	立ち寄り湯(料金・定休日・利用時間)	露天風呂	電話番号	備考
奥津温泉	名泉鍵湯 奥津荘	8室	1,000円 不定休 10時45分~14時半	○	0868-52-0021	平日1泊2食付 23,910円~
〃	東和楼	6室	800円 〃 10時~15時		0868-52-0031	平日1泊2食付 12,030円~
〃	米屋倶楽部 奥津	25室	800円 〃 16時~20時	○	0868-52-0016	平日1泊2食付 14,730円~

[アクセス] ・JR津山線津山駅から中鉄バス奥津温泉行で56分、奥津温泉下車。
・車は中国自動車道院庄ICから国道179号で約22km。

謹んでご冥福をお祈りいたします

前号(183号)でお知らせした後、次の退職会員の方がお亡くなりになりました。(敬称略)

お名前	住所	ご逝去の日	年齢	お名前	住所	ご逝去の日	年齢
中村 敏秀	桑名市馬道	令和 1年 6月 1日	73歳	久保 廣	津市久居明神町	平成31年 4月17日	90歳
渡辺 登以	桑名市中央町	令和 1年 6月21日	84歳	森下 誠	津市美杉町	令和 1年 5月14日	84歳
志賀 温子	桑名市藤が丘	令和 1年 7月20日	92歳	山下 元江	津市戸木町	令和 1年 7月16日	101歳
伊藤 孝	いなべ市北勢町	令和 1年 5月 8日	92歳	川瀬 孜	松阪市小野江町	平成31年 2月18日	87歳
瀬木 英夫	いなべ市大安町	令和 1年 6月15日	87歳	柱松 れい	松阪市小片野町	令和 1年 6月 1日	88歳
日置 靖夫	四日市市三重	令和 1年 5月22日	83歳	錦 博一	松阪市五反田町	令和 1年 6月10日	90歳
伊藤 和雄	四日市市平町	令和 1年 5月27日	90歳	北川 利枝	松阪市愛宕町	令和 1年 6月11日	81歳
西浦 爽	四日市市坂部が丘	令和 1年 5月31日	83歳	乾 定子	松阪市鎌田町	令和 1年 6月19日	92歳
仲矢 卓	四日市市桜花台	令和 1年 6月10日	86歳	横谷 英夫	松阪市笹川町	令和 1年 6月20日	91歳
相場 義生	四日市市桜町	令和 1年 6月19日	87歳	藤井 恒之	松阪市飯高町	令和 1年 6月29日	88歳
稲田 恵美	四日市市中川原	令和 1年 6月24日	89歳	中川 のり子	松阪市駅部田町	令和 1年 7月 7日	79歳
城田 よ志ゑ	四日市市茂福	令和 1年 6月29日	96歳	村賀 信弘	松阪市中万町	令和 1年 7月 9日	74歳
川北 益栄	四日市市東阿倉川	令和 1年 7月 2日	91歳	久松 やゑ子	松阪市駅部田町	令和 1年 7月27日	95歳
森田 ゆか	四日市市楠町	令和 1年 7月 9日	90歳	藤井 郁	多気郡多気町	令和 1年 5月19日	89歳
小林 勝	三重郡菰野町	令和 1年 7月 7日	68歳	小林 弘明	伊勢市倭町	平成31年 4月23日	59歳
安達 正秋	三重郡朝日町	令和 1年 7月22日	92歳	出崎 力	伊勢市神久	令和 1年 5月17日	93歳
中野 きみ子	鈴鹿市中旭が丘	令和 1年 5月21日	91歳	古布 悦三	伊勢市上野町	令和 1年 5月30日	93歳
浦川 順正	鈴鹿市汲川原町	令和 1年 5月23日	94歳	梅前 成久	伊勢市小俣町	令和 1年 7月23日	69歳
内山 治男	鈴鹿市若松西	令和 1年 6月 4日	84歳	藤岡 佳子	伊賀市佐那具町	令和 1年 5月 4日	89歳
山中 ヒナ子	鈴鹿市若松西	令和 1年 6月17日	92歳	中島 義夫	伊賀市島ヶ原	令和 1年 5月18日	90歳
西居 了心	鈴鹿市若松中	令和 1年 7月 1日	88歳	三山 三重子	伊賀市長田	令和 1年 5月31日	87歳
浅野 喜代子	鈴鹿市下箕田	令和 1年 7月 7日	81歳	北村 さと	伊賀市上野西大手町	令和 1年 5月31日	92歳
藤井 もと	亀山市関町	平成31年 4月22日	97歳	根本 智弘	名張市桔梗が丘	令和 1年 6月 3日	81歳
関 喜教	亀山市三寺町	令和 1年 5月15日	85歳	米本 一良	名張市黒田	令和 1年 6月17日	96歳
森岡 一博	亀山市東町	令和 1年 7月10日	87歳	北村 清明	尾鷲市矢浜	令和 1年 5月13日	88歳
印田 貢	津市芸濃町	平成31年 4月26日	91歳	二村 文隆	尾鷲市光ヶ丘	令和 1年 5月31日	94歳
浅井 トシ子	津市半田	令和 1年 5月14日	94歳	谷 良純	尾鷲市光ヶ丘	令和 1年 6月24日	63歳
森田 静子	津市高茶屋	令和 1年 5月28日	93歳	吉川 忠文	尾鷲市向井	令和 1年 6月25日	86歳
野島 信一郎	津市河芸町	令和 1年 6月 6日	82歳	小川 滋	北牟婁郡紀北町	令和 1年 5月 4日	91歳
北村 綾子	津市雲出長常町	令和 1年 6月 8日	94歳	久保 十三生	熊野市金山町	令和 1年 7月 8日	95歳
山田 勢津子	津市一身田町	令和 1年 6月21日	89歳	平瀬 景一	南牟婁郡紀宝町	平成30年11月25日	90歳
関 弥生	神奈川県横浜市 (津北地区県外)	令和 1年 6月 3日	78歳				

退職会員が逝去されると地区を通じ、退教互から「供華料」(香典・生花等)を出させていただきます。県外の退職会員の場合は、直接、退教互事務局から「供華料」を送金させていただきます。

※ご遺族の連絡先等についてのお問い合わせは、個人情報保護の観点よりお答えできかねますので、ご遠慮くださいますようお願いいたします。



事務局だより

医療費・退職者向けドック補助金の申請は早めに 期限を過ぎると給付できなくなります

医療費の請求期限は受診月から起算して約2年ですが、電算処理の都合上、締切日は次のとおりです。余裕をもって申請してください。



受診月	→	事務局締切日(必着)
平成29年10月受診分	→	令和1年 9月25日必着
平成29年11月受診分	→	令和1年10月25日必着
平成29年12月受診分	→	令和1年11月25日必着
平成30年 1月受診分	→	令和1年12月23日必着
平成30年 2月受診分	→	令和2年 1月24日必着

公立学校共済組合津宿泊所 プラザ洞津

〒514-0042 津市新町1丁目6-28
TEL 059-227-3291 FAX 059-226-3185

新春の慶び 重ねるお祝膳 プラザ洞津 謹製

おせち料理のご案内

受付 10月26日(土)
開始 午前10時より
会員様先行予約受付開始
(一般受付は、11月2日(土)午前10時より)

三重県内どこでも**無料配送**いたします。
お引き取りにきていただいた方には
赤飯(6寸重箱入り)をプレゼント!

ご好評のおせち料理を本年度も販売させていただきます。
申込方法・商品詳細については、
弊館ホームページ<http://www.dohshin.jp>をご覧ください。
(10月1日より特設ページを開設いたします)

売り切れの際は
ご容赦ください。

約3名~5名様分

約2名様分

きさら
季彩楽

八寸五分 二段重 (約4~5名様分)

通常価格 **33,480円(税込)**

特別割引価格 **32,440円(税込)**

けいが
慶賀

八寸五分 二段重 (約3~4名様分)

通常価格 **24,840円(税込)**

特別割引価格 **23,800円(税込)**

みやび
雅

八寸五分 二段重 (約3名様分)

通常価格 **19,440円(税込)**

特別割引価格 **18,400円(税込)**

いんどり
彩

六寸五分 二段重 (約2名様分)

通常価格 **15,120円(税込)**

特別割引価格 **14,080円(税込)**

申込方法
お申し込み用紙に必要事項をご記入いただき、下の割引券を添えて、直接お持ちいただくか、郵送にてお申込み下さい。
お支払い方法については、お申込時にご案内させていただきます。なお、受付開始は10月26日午前10時からとさせていただきます。

申込用紙について
・10月1日より、プラザ洞津フロントおよび弊館ホームページにてご用意いたします。
(ご連絡いただきましたらご自宅まで郵送いたします。)

プラザ洞津
514-0042 津市新町1丁目6-28
近鉄津新町駅下車徒歩2分
電話 **059-227-3291**
ホームページ <http://www.dohshin.jp>



写真はイメージです

10月26日、11月2日ご来館のお客様へ

当日は、混雑が予想されますので、申込受付のみとさせていただきます。
お支払方法は、後日請求書送付時にご案内させていただきますので、予めご了承ください。

退職教職員互助会会員様限定

おせち料理 特別割引券

※通常価格より、
1,040円
を割引させていただきます。

きりとり
会員番号 お名前

※このチケットを使用しての割引は会員様1名様につき1個とさせていただきます。
※公立学校共済組合が実施する減免申請制度との併用はできません。
※おせち料理の申し込み受付は10月26日午前10時からとさせていただきます。
※会員番号およびお名前の記入がない場合には無効とさせていただきます。