

# 退教互だより



第185号

令和元年12月10日

発行

一般財団法人 三重県退職教職員互助会

〒514-8577 津市桜橋2丁目1 4 2

三重県教育文化会館内

☎<059>226-5235

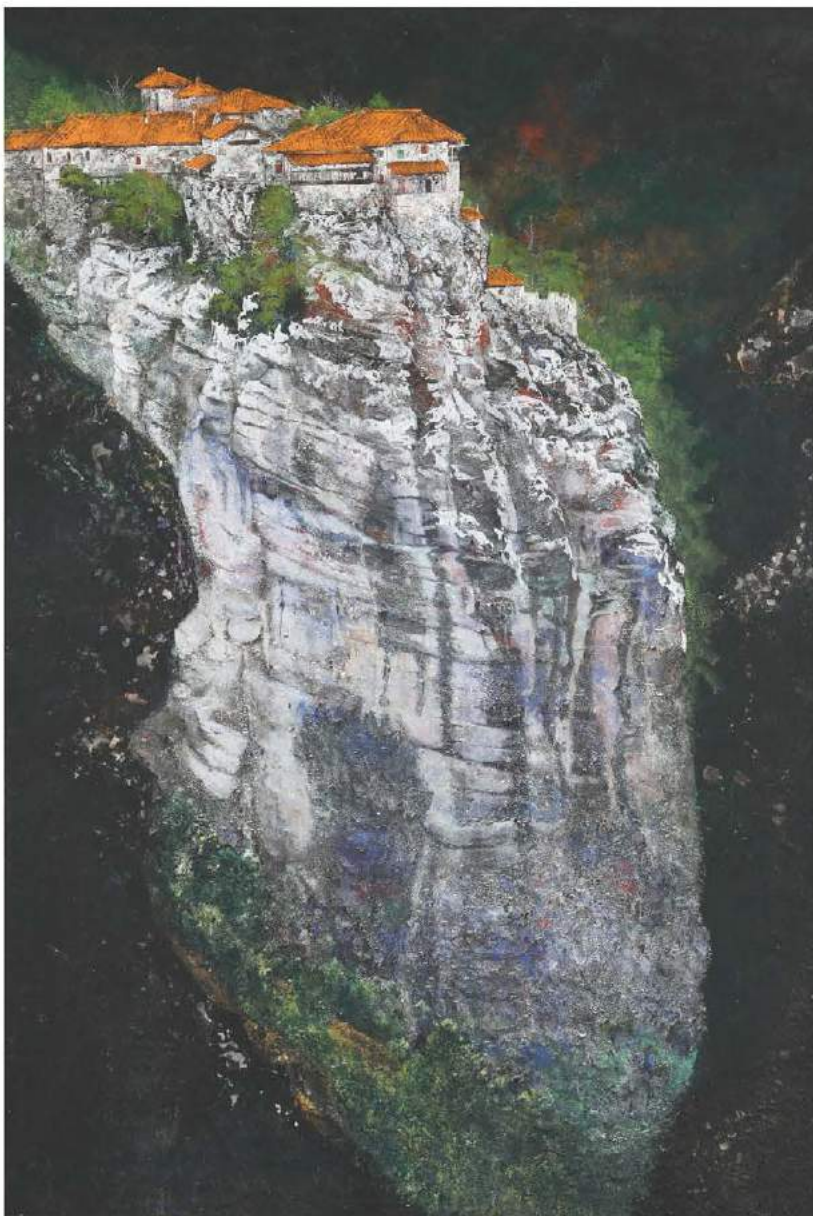

## 主なもくじ

- ② 確定申告の時期がきました
- ③ 表紙に寄せて 給付状況
- ④ 互助年金に関するお知らせ
- ⑤ 退教互行事報告①「囲碁大会」
- ⑥            \*            ②「ゴルフコンペ」
- ⑦            \*            ③「熊野古道を歩く」
- ⑧ 「春の寄せ植え教室」募集
- ⑨ 新歌舞伎座「前川 清×藤山直美」募集
- ⑩ 劇団四季「ライオンキング」募集
- ⑪ 大相撲名古屋場所のご案内(予告)
- ⑫ 生きがい活動
- ⑬ 学生協より
- ⑭ 名湯を訪ねる
- ⑮ ご冥福をお祈りします
- ⑯ 事務局より

「天空の修道院」 蒔田 恭子 (津北地区)

# 確定申告の時期がきました……

2019年中(1月~12月)に、①及び②のいずれにも該当する方は、  
所得税の確定申告(提出・納税)が**不要**です。

- ① 公的年金等の収入金額の合計額が、**400万円以下**
- ② 公的年金等に係る雑所得以外の所得金額が、**20万円以下**

※医療費控除など、所得税の還付を受けるためには確定申告をする必要があります。  
 ※公的年金等の確定申告の必要がない場合でも、住民税の申告が必要な場合があります。

## 確定申告で税金が戻ってくる可能性がある人

- Ⓐ 退職所得(退職手当)を受給した人
- Ⓑ 年末調整を受ける前に退職し、その年の年末調整を受けていない人

●上記ⒶⒷの場合は、控除等(扶養控除や医療費控除など)によっては還付される場合があります。  
 ※個人によって異なります。詳しくは各税務署または国税庁のホームページなどで確認してください。

### 申告の期間

2020年2月17日(月)~3月16日(月)  
 ※還付申告の方は2月17日(月)以前でも申告書を提出することができます。

### 申告の準備

- ①必要書類……給与所得や公的年金等の源泉徴収票、生命保険料や地震保険料の支払い証明書等
- ②確定申告書…税務署等にあります(1月下旬頃から)

### 注意

申告には、**個人番号の記載**が必要となります。また、提出の際には、本人確認書類等の提示も必要となります。詳しくは各税務署または国税庁ホームページでご確認ください。

## [2019年中に互助年金給付等を受けた場合の確定申告書の書き方]

退教互の「互助年金」(私的年金)の給付を受けた場合、確定申告をしなければならない場合があります。

- 据置期間中の確定申告は不要ですが、年金型給付時あるいは解約時に「利息部分」に対して課税されます。
- 「元本部分」は、退職金受給時に納税が済んでいるため課税されません。次の例を参考に申告をお願いします。  
 ※「満期」の場合、「元金分」の金額については「収入金額」欄へ記入する必要はありません。  
 ※「一時所得」については、収益が50万円以下であれば、確定申告をする必要はありません。

**例** Nさんは「互助年金B型1,000万円(10年据置・10年給付)」に加入しています。

- 定例給付(私的年金)として受給した部分……**雑所得**となります。  
 年間給付額 1,003,600円(元本100万円 + **収益 3,600円**)

### 2019年分の所得税の確定申告書A(またはB)の第二表

○配当所得・雑所得(公的年金等以外)・総合課税所得・一時所得に関する事項

所得の種類	種目・所得の生ずる場所	収入金額	必要経費等	差引金額
雑	互助年金 退教互	3,600円	0円	3,600円



# 表紙に寄せて

## 「天空の修道院」

津北地区 蒔田 恭子



### 蒔田 恭子さんのプロフィール

- ・1948年生まれ、津市。
- ・2001年 津市立一身田小学校を最後に退職。

#### ■主な画歴

- 三重県展 最優秀賞・優秀賞 受賞
- 日展日本画部春季展に入選
- 上海世博会 中日韓美術作品交流展に出品
- 臥龍桜日本画大賞展 入選
- ル・サロン 入選
- 個展開催 三重県立美術館県民ギャラリー
- 日本の美術 全国選抜作家展に出品

■現在、教文カルチャー教室「日本画講座」講師

岩絵具に魅せられ、31年。庭園で凜と美しく咲く花々、旅先での素敵な出会い、色彩豊かな自然の姿に心を揺さぶられ、「感動」をテーマに描いてきました。

### 『天空の修道院』

世界遺産 ギリシャ メテオラにて

大きな時間の流れを内包し、静かに存在する自然風景。天空に突き出た巨石群と、隔絶された岩山の頂にある修道院。厳かな空気が立ち込めている様を表現しました。

<画材>麻紙、岩絵具、胡粉

## 退教互の事業 給付状況

	種 別	実績 (7月~9月)		累計 (令和元年度)	
		件数	金額	件数	金額
給 付	医療補助金(69歳以下)	3,329	23,872,600	7,003	48,834,200
	医療補助金(70歳以上)	2,963	16,809,900	6,302	33,658,900
	療養見舞金(医療費公費負担者)	119	1,190,000	230	2,300,000
	ドッグ補助金(退職会員)	332	2,324,000	697	4,879,000
	ドッグ補助金(現職会員)	1,206	3,618,000	1,525	4,575,000
	長寿祝金	207	2,070,000	457	4,570,000
	供華料(退職会員)	76	1,520,000	158	3,160,000
	弔慰金(現職会員)	3	90,000	9	270,000
	合 計	8,235	51,494,500	16,381	102,247,100
貸付	普通生活貸付(現職会員)	3	1,500,000	4	2,000,000

# 互助年金のお知らせ



## 配当率について

配当率に変動はありません。

## 解約届と送金スケジュール

### 三菱UFJ信託銀行

事務局締切日	送金日
12月 13日(金)	1月 16日(木)
19日(木)	28日(火)
1月 7日(火)	2月 6日(木)
16日(木)	17日(月)
24日(金)	26日(水)
2月 3日(月)	3月 6日(金)
12日(水)	16日(月)
25日(火)	26日(木)
3月 4日(水)	4月 6日(月)

### 三井住友信託銀行

事務局締切日	送金日
12月 20日(金)	1月 27日(月)
1月 24日(金)	2月 25日(火)
2月 21日(金)	3月 25日(水)
3月 24日(火)	4月 27日(月)

※互助年金の解約を希望される場合は、まず、退教互事務局までご連絡ください。  
解約の書類と記入例などをお送りします。  
※加入後5年未満の解約は、解約手数料が必要となります。

## 互助年金 取扱い銀行 の体力は

### CX 指数の見方

#### 自己資本比率

■国際統一基準として、一般的に8%以上が適格とされる。

#### 格付

■一般的にトリプルB以上あれば適格とされる。

### 三菱UFJ信託銀行

自己資本比率 (令和元年6月末日現在)	格付 (令和元年10月31日現在)		
	Moody's 長期預金	S&P 長期	日本格付研究所 長期
26.12%	A1	A	AA

### 三井住友信託銀行

《預金保険対象》

自己資本比率 (令和元年6月末日現在)	格付 (令和元年10月31日現在)		
	Moody's 長期預金	S&P 長期	日本格付研究所 長期
15.08%	A1	A	AA-

退教互行事① 9月



# 第14回現退交流 囲碁大会



今年度は、9月7日(土)に、教育文化会館で開催しました。

名人戦(五段以上が対象)に6名、段位戦(初段以上が対象)に22名、級位戦(1級以下が対象)に3名の参加がありました。

皆さん対局中は真剣なまなざしで、とても集中されており、碁石の音だけが響く静かな熱戦が繰り広げられていました。

試合が終わると、うってかわって相手の健闘を讃え合い、「ここではこうした方がよかった」など、試合の感想やアドバイスなども話し合う和気あいあいとした雰囲気があり、とても楽しんでいただけた大会となりました。

参加者数が一番多い「段位戦」に関して、参加者からご意見をいただき、来年度は、**スイス方式**(トーナメント戦とリーグ戦を合わせたような対戦方式)にて実施する予定をしています。

来年度も多くの皆さんの参加をお待ちしています。



【名人戦優勝者表彰】

〈入賞者〉敬称略

	名人戦(A級)	段位戦(B級)	級位戦(C級)
優勝	天白 日出生	上地 明宏	中西 幹雄
準優勝	山本 寿	中邑 吉信	岡本 好雅
3位	天野 武彦	村田 道隆	鏡 和也

各優勝者は、来年1月6日に開催される、全国教職員互助団体協議会(全教互)主催の全国大会に、三重県代表として参加していただきます。

退教互行事② 10月

# 第43回 ゆうゆう会 秋期ゴルフコンペ結果

10月23日(水)、松阪市「西日本セブンスリーゴルフクラブ」において開催しました。

当日は、清々しい秋晴れのもと、130名の皆さんが参加し、ゴルフの腕前を競い合ったり、親睦を深めたりしました。女子プロゴルフの人気・「渋野効果」の影響か、年々女性や退職後間もない世代の参加が増え、和やかな雰囲気の中でプレーを楽しみました。

西日本セブンスリーゴルフクラブは、グリーンやフェアウエーの管理もしっかりとされており、プレーがしやすい上に、今回は最新のカートナビの導入で、ピンまでの距離・高低差、さらにグリーンの上目まで一目でわかり、プレーに大いに役立つ情報が入手できました。ただし、その情報を使いこなすか否かは個人の力量次第…。

結果は下記の表の通り、優勝と準優勝のプレーヤーが同グロス・同ハンディという結果に、さらにベストグロも3名の方が「79」という好成績、いずれも年齢差で勝敗を決めなければならず、該当の方には涙を吞んでいただきました。



	名前	ネット	グロス
優勝	田岡 卓	71.6	80
準優勝	水本 潤一	71.6	80
3位	草川 照明	71.8	91

敬称略



■来年の春コンペは、5月13日(水)に、  
津カントリークラブ(津市片田長谷町30番地)で実施します。

昨年、津カントリーで実施したよりも少し難易度の高いコース設定をお願いしてあります。  
お楽しみに…。

次号(3月10日号)で募集します。

退教互行事③ 11月

# 第28回 熊野古道を歩く



## 「一石峠・三浦峠・熊谷道」

11月16日土曜日、秋晴れのもと、会員の皆さんとバス2台で世界遺産登録15周年を迎えた熊野古道を歩きました。当日は一石峠・三浦峠を担当する世話人の西村さんをはじめ4名の語り部の皆さんの説明を聞きながら、紀北町紀伊長島区加田から三浦峠までの、比較的なだらかな「一石峠」・「平方峠」・「三浦峠」の3つの峠を越えるコースを歩きました。



途中、熊野灘に浮かぶ紀伊の松島など小さな島々が見える美しい海岸線を楽しみながら歩きました。「古里海岸」は、夏場大勢の海水浴客で賑わう人気のスポットで、時間があれば「古里温泉」に浸かり民宿に泊まりたいところです。「道瀬海岸」から標高113mの三浦峠を越え三浦の町に至るこの道は、満潮時に潮がさす湿地帯を避け熊谷と呼ばれる山あいを大きく迂回するため「熊谷道」と呼ばれています。大正6年にトンネルが開通するまでは唯一の生活道として親しまれていたそうです。

この熊野古道ウォークのもう一つの楽しみであるお弁当は、語り部さんお勧めの地元磯めし「秀」のお弁当を美しい海岸線を眺めながら「古里海岸」でおいしくいただきました。

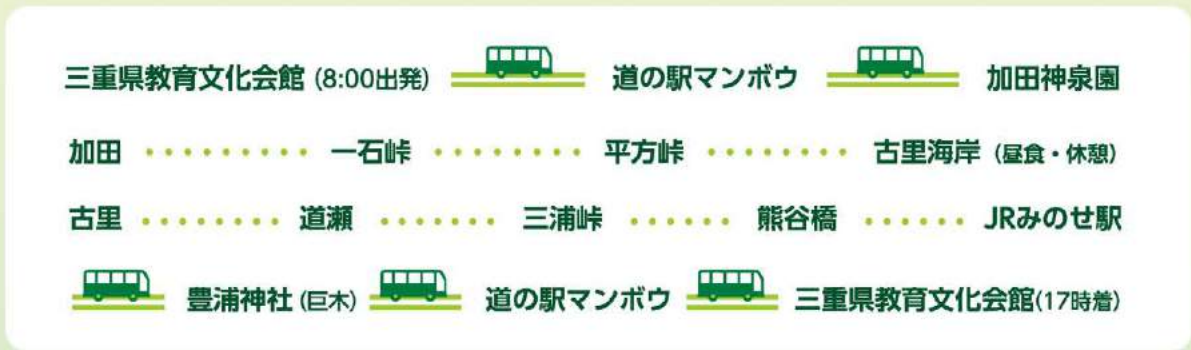

# 「園芸教室」 (春の寄せ植え) 募集



今回の開催にあたり赤塚植物園からご推薦いただいたのは、  
**ブロッサムガーデン「島岡 洋介」**さんです。  
同植物園での各種教室や各地の園芸教室の講師として活躍していらっしゃる方です。  
今回はどんな作品が出来上がるのかと楽しみにご参加ください。

**開催日** 2020(令和2)年  
3月11日(水) ①10:30 ②14:00  
3月12日(木) ③10:30 ④14:00

**場所** 赤塚植物園FFCパビリオン(津市)

**募集人数** 各講座40名(計160名)

**参加費** 2,500円

**参加資格** 退職会員・配偶者会員・遺族会員

**申込方法** ハガキに下の申込書を添付(転記)して  
退教互事務局まで送付してください。  
※応募多数の場合は抽選となります。

**申込〆切** 1月31日(金) 必着  
※詳細については2月上旬に参加者の方々に発送  
します。



## ■ 園芸教室 申込書 ■



会員番号	
申込者名	
住所	
希望時間帯	① 11日(水) 10:30 ② 11日(水) 14:00 ③ 12日(木) 10:30 ④ 12日(木) 14:00 ⑤ どこでも可
同席希望の会員名(希望者のみ) ( )	
※「申し込み」は、それぞれでしてください。 ※人数の都合で同席できない場合もあります。	



新歌舞伎座新開場10周年記念 (大阪上本町)

「前川清 × 藤山直美」



募集 (50席)

**第一部 恋の法善寺横丁**

昭和のはじめ、法善寺の小料理屋「誠志楼」女将のお辰(藤山直美)は、父親で若くして亡くなった先代の主人、誠志楼の意思を継ぎ必死に店を切り盛りしてきた。

そこへ昔お世話になったと言って、徳三(前川清)がふらりと訪ねてくる。誠志楼が亡くなったと知り遠方に暮れる徳三だが、お辰の計らいではばらく店で働くことに。ある日のこと、板長が唐の金を持ち逃げし店中が大騒ぎ。店は存続の危機。

そんな時、徳三の料理の腕前に一同が驚く。「誠志楼」の味を完璧に再現した徳三の料理は、店の窮地を救い、やがて評判を呼び店は大繁盛。いつしかお辰と徳三の間にも女将と花婿という立場を越えた感情がお互いに芽生えはじめるのだが――

―法善寺に咲くふたりの恋模様―

笑いと涙に満ちた人情物語

**日時**  
**2020年3月7日(土)**  
**11:00開演 昼の部**

場所

**新歌舞伎座 (大阪上本町)**  
 大阪市天王寺区上本町6-5-13  
 近鉄「大阪上本町」駅⑭番出口直結

価格

**11,500円 (1階席)**  
 ※お弁当+お茶付き (1,000円込)  
 通常価格1階席13,000円 (弁当・お茶なし)

対象

**会員** (退職・配偶者・遺族)  
 ※会員と同行する家族・知人も申し込み可能

お申し込みは退教互事務局へ

**514-8577 (一財)三重県退職教職員互助会 059-226-5235**

申込方法

**ハガキに下記の内容を記入し事務局へ**

- 「前川清・藤山直美」希望
- 名前 (必要な人数分)  
 ※代表者に○印をつける。※1会員名で最大2名まで
- 会員番号  
 (6ケタ:同行する会員はすべて番号を記入してください。)

**しめきり 2020年1月10日(金) 必着**

チケットの発送

**2月中旬頃に代表者宅へ郵送**  
 ※応募者多数の場合は抽選で決定します。  
 ※キャンセル・払い戻しはできません。

# 劇団四季ミュージカル募集



# 「ライオンキング」 (50席)

アフリカの大地を舞台に、生命の誕生と死、親子の絆、  
そして心の成長を熱く、そして優しく綴った雄大な物語。



**日時**  
2020年  
4月16日(木)13:30開演

**場所**  
名古屋四季劇場  
名古屋市中村区名駅南2-11-11  
JR「名古屋駅」から徒歩約13分  
名鉄・近鉄・地下鉄「名古屋駅」から徒歩約10分

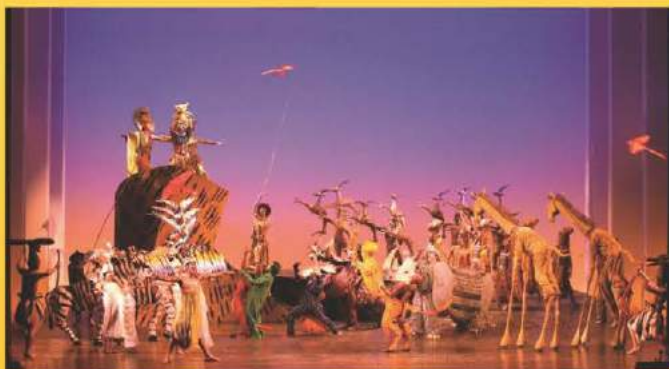

**価格**  
9,500円 (S1席) 通常は11,000円

**対象**  
会員 (退職・配偶者・遺族)  
※会員と同行する家族・知人も申し込み可能

**申込方法**  
ハガキに下記の内容を記入し事務局へ  
○「ライオンキング」希望  
○会員名 (必要な人数分)  
※代表者に◎印をつける。 ※1会員名で最大2名まで  
○会員番号 (同行する会員についてはすべて番号を記入してください)

**チケットの発送**  
3月下旬頃に代表者宅へ郵送  
※応募多数の場合は抽選で決定します。  
※キャンセル・払い戻しは出来ません。

**お申し込みは退教互事務局へ**  
〒514-8577  
(退教互の専用郵便番号です。この郵便番号があれば住所は不要です。)

**しめきり 1月27日 (月) 必着**  
三重県退職教職員互助会

# 予告 来夏開催 大相撲名古屋場所 (50組 100名)



< 去年のホームページより >

団体特別優先販売の取扱基準や申し込み時期等が変更となり、年々団体予約が取りづらくなってきたことから、昨年度は退教互の「大相撲名古屋場所」募集を見合わせましたが、ぜひ募集をというお声を多くいただきましたので、来夏開催の「名古屋場所」を募集させていただく予定です。

団体予約が1月下旬からとなりますので、

**次号3月号にて、募集の詳細をご案内いたします。**

下記のいずれの日でも可能という方のみ、次号の案内により、ご応募ください。

希望日は承れませんので、あらかじめご了解ください。

※来夏の「大相撲名古屋場所」開催日は、

**2020年7/5(日)～19(日)の期間です。【確定】**

★退教互の予約申し込み日は、1週目の平日を予定しています。

当選された方により、日が異なります。合計50組(100名)程度

★「テーブル付き2人マスC」(旧ツインボックス)という席種を予約します。

■ 場 所 ドルフィンズアリーナ(愛知県体育館) 名古屋市中区二の丸1-1

■ 価 格 平 日 22,000～24,000円程度 (2名分)

## 生きがい活動

### 落語との出会い

定年を二年残して早期退職。チャイムの生活から一転、「サンデー毎日」の生活に。そこで毎日、あれこれしながら、心のどこかで求めていたのは、日々の目標（今日やること）とこれからの目標（生き甲斐）。



そんななか、ふと目に留まったのが2014年中日新聞の朝刊、「中日文化センター津教室で『五月から落語講座開校!』」という記事。もともと落語を聞くことは好きだった自分でしたが、ただただ何となく、興味と暇に任せて…これが講座受講を決めたいかげんな？きっかけ。しかし、自由人だからこそその決断でした。

### 初高座

講師（師匠）は社会人落語家の切碓亭琢磨さん。（石崎豊さん…津市在住で、現在は日本全国を落語と人権講演で活躍中。写真右の方。）

そこで落語というものに触れ、演じることの難しさ、面白さ、そして何よりも奥深さを実感。当然ながら、聞くのと演じるのでは大違い！



しかし、師匠の「インプットしたらアウトプットしましょうね。」という言葉に励まされて、わずか五ヶ月後には無謀にも、地区の退教互研修旅行、夜の宴会で古典落語「代書屋」を。これが、私が生まれて初めての「初高座」。今思えば長かった20分（一席）でしたが、この経験が演じることの楽しさに目覚めた第一歩かも知れません。

## 「落語に目覚めて？」

いなべ地区 山本 安則

### それから

現在、一門会では「切碓亭琢安」、地元では「ねむ亭さん楽」と言う名前で高座に上がっています。津の教室から五年半、一門会をはじめ、地域の老人会や、サロン、寺院、病院、ミニイベント等、一席一席積み重ねるうちに、数えてみたら、今までの高座の回数は今年で200回を超えました。自分でもびっくり！来年は300回が目標です。改めて、基礎から教えて頂いた師匠をはじめ一門の仲間、私の拙い断を聞いていただいたお客さんにひたすら感謝感謝です。



呂律が回らなくなるまで、記憶力が衰えるまで、そして、お呼びがかからなくなるまでは、「いなべの『楽』語家」を続けるつもりです。

### 「第二の」人生の宝物

退職後、やっと「サンデー毎日」を有効に使えるようになった気がします。実は、落語のほかにも、興味と暇に任せているんなことに首を突っ込んでいますが、その中で、今までにはなかった新しい人間関係が生まれました。これは今の私にとっての大きな財産です。義務やしがらみに縛られることなく、肩書き地位も関係なく、ただ人間性だけでつきあえる。それが今の私にとっての、ささやかな、しかし、大きな（人生の）楽しみ、醍醐味でもあります。

呼んでいただければ、ギャラはお茶1杯で、車で行ける所どこへでも？参ります。

(山本携帯：  
090-5877-4917)



**学生協**

2ヶ月に1度、定期的にお届けします!

**グリーン登録で  
ローリングストックははじめませんか?**

**ローリングストックって何?**

**ズバリ! 備蓄(ストック)を回転(ローリング)させることです。**

**備蓄って、どれくらい必要?**

**3日分くらいを備えておくと言われています。  
1人3日分を目安に、ローリングストックに適した登録商品をご紹介します。**



1人3日分の目安	飲料水	炭水化物	たんぱく質	栄養を補助するもの
	約9リットル	9食分	(1食につき1個程度) 9個	適宜
<b>カセットコンロ・ガスボンベ・飲料水は常備しましょう!</b> 停電時等、冷蔵庫の食材や非常食を調理する為に必須。 カセットボンベ1本で約60分使用可能 1ヶ月で約15本必要(1日30分使用の場合)	おいしいごはん(3個入)	ハッシュドビーフ	応援食クッキー(12本入)	
	きのこおこわ(3個入)	サラダチキン(3個入)	フルーツミックス缶(3個入)	
	即席カップめん(6個入)	秋刀魚の味噌煮	野菜ジュース(20缶入)	
	ショートパスタ	大豆ドライパック	ミックスキャロット(30缶入)	
	切り餅	みそ汁・スープ類(5食入~)	ドリンクゼリー(6個入)	

**1人3日分の  
備蓄サンプルはこちら!**

新しい登録商品が届いたら  
ストック分を食べましょう!

定期的が届く「グリーン登録」なら買い忘れることなく備蓄できます。  
普段から食べているものが災害時の食卓に並び、安心して食事をとることができ、ストレスも和らぎます。

ご注文の商品、数量の変更も可能です。  
少し多めに備えておくとうれしいですね!

<p><b>【炭水化物】</b> 食器いらずのものなら パックごはんやカップ麺</p>	<p><b>【たんぱく質】</b> 食欲がない時でも 摂取可能な汁物と具材を</p>	<p><b>【栄養補助】</b> 小腹がすいた時に栄養補給も できるいろいろなおやつを</p>
---	--	---

**学生協のグリーン登録を、ぜひご利用ください!**

お問合せは、どんなことでもお気軽に  
**三重県学校生活協同組合 TEL 059-230-7730**

# 名湯を訪ねる

## 新穂高温泉(岐阜県高山市)

(伊藤 敬昌)

奥飛騨温泉郷は、3000m級の山々が連なる北アルプスの麓に湧く5つの温泉(平湯・福地・新平湯・栃尾・新穂高)の総称。一年を通して、雄大な自然の中で、本物の生きた温泉に浸かれる東海随一の規模と魅力を誇る温泉地である。最奥にある新穂高温泉は、古くから登山客に親しまれてきたが、新穂高ロープウェイの完成や露天風呂人気により、多くの観光客が訪れている。



写真①

蒲田川に沿って走る街道沿いや中尾高原に、30軒程の旅館やホテル等が点在する。泉質も多様で、湧出量も非常に多い。露天風呂天国と言われ、趣のある露天風呂を幾つも備えた宿が多い。紹介する宿では、塩素殺菌の循環風呂とは無縁の、源泉かけ流し名湯が楽しめる。

『野の花山荘』は、街道から1km余り坂道を登った林の中に建つ木造2階建の一軒宿。新穂高の名旅館『槍見の湯槍見館』が、姉妹館として平成22年に開業した。薪ストーブの置かれたロビーから眺める錫杖岳の勇姿をはじめ、北アルプスの絶景と静けさの中でゆったり過ごせる宿である。浴場は、大谷石造りの内風呂の外に、季節感の味わえる男女別の露天風呂(=写真①)や混浴露天風呂があり、林の中には宿泊客専用の解放感満点の貸切り露天風呂もある。食事は、奥飛騨では唯一のオープンキッチンスタイル。炭火で焼く飛騨牛や岩魚、地元の食材を生かした会席料理も好評である。残念なことに、今年の冬期は休業するという。

『ホテル穂高』は、新穂高ロープウェイの乗り場に隣接して建つ鉄筋3階建ての宿で、客室は和室が24室に洋室

が25室。様々なタイプの部屋があり、人数や好みによって選ぶことが出来る。浴場は、男女別の内風呂と自然石で囲った広々とした露天風呂があり、2種類の泉質の温泉が堪能できる。レストランや広間で提供される夕食は、四季の地元の食材を使った会席料理。飛騨牛三昧料理や、春には摘草会席料理等も注文出来る。

中尾高原に建つ『谷旅館』は、昭和52年開業の木造2階建て、客室7室の小規模な宿である。平成19年にリニューアルされた和洋室の客室は、実に心地よい。敷地内には、四季折々の花々や木々が楽しめる庭園があり、男女別の内風呂と女性用4、混浴3の露天風呂のほか、貸切り露天風呂が点在。露天風呂巡りも楽しみの一つ。個室の食事処でいただく夕食は、飛騨牛や地元の食材にこだわった目と舌で楽しめる料理が食卓に並ぶ。

『深山荘』は、蒲田川に架かる吊り橋を渡った所に建つ一軒宿。昭和44年開業の木造2階建ての宿で、客室は和室が14室、風呂自慢の宿で、男女別の内風呂のほか、男性用、女性用、混浴等の露天風呂が揃う。川沿いにある混浴露天風呂は3段になっていて(=写真②は最上段)、一番下の湯船は川が増水すると川の一部となるほど河原と一体化した湯船。夕食には、岩魚や山菜、牛肉等11種類の郷土料理が提供される。



写真②

新穂高ロープウェイに乗れば、季節ごとに表情を変える北アルプスの大パノラマが満喫出来るし、日帰り温泉施設も4カ所ある。翌日には、高山市内や上高地、乗鞍高原観光の基地としても便利である。

温泉名	旅館・ホテル名	客室数	立ち寄り湯(料金・定休日・利用時間)	露天風呂	電話番号	備考
新穂高温泉	野の花山荘	9室	800円 不定休 10時~17時	○	0578-89-0030	平日1泊2食付 15,550円~
〃	ホテル穂高	49室	1,000円 メンテ日 13時~15時	○	0578-89-2200	平日1泊2食付 16,650円~
〃	谷旅館	7室	立ち寄り湯不可	○	0578-89-2735	平日1泊2食付 16,650円~
〃	深山荘	14室	500円 不定休 8時~22時	○	0578-89-2031	平日1泊2食付 13,350円~

[アクセス] ・JR高山駅から濃飛バス新穂高温泉行きで1時間22分~36分。  
 ・車は中部縦貫道高山ICから国道158・471号、県道475号経由で約54km。

謹んでご冥福をお祈りいたします

前号(184号)でお知らせした後、次の退職会員の方がお亡くなりになりました。(敬称略)

お名前	住所	ご逝去の日	年齢	お名前	住所	ご逝去の日	年齢
辻 美千代	桑名市立坂町	令和 1年 8月24日	71歳	東出 正典	松阪市大津町	令和 1年 9月 1日	80歳
伊藤 新司	桑名市多度町	令和 1年 8月25日	67歳	森坂 享司	松阪市山添町	令和 1年 9月14日	94歳
柴田 松男	桑名市山手通り	令和 1年10月15日	92歳	上林 オノ	松阪市田原町	令和 1年 9月20日	91歳
岡本 貞彦	東京都目黒区 (桑名地区県外)	令和 1年 5月16日	94歳	松井 春久	松阪市市場庄町	令和 1年 9月21日	91歳
多田 俊雄	いなべ市北勢町	令和 1年 8月22日	97歳	窪野 忠夫	松阪市嬉野中川町	令和 1年10月23日	85歳
片山 美智	いなべ市北勢町	令和 1年 9月 5日	91歳	伊藤 裕夫	松阪市飯南町	令和 1年10月30日	71歳
落合 郁子	いなべ市藤原町	令和 1年 9月14日	95歳	山本 嘉春	多気郡大台町	令和 1年 8月13日	89歳
藤谷 啓子	四日市市生桑町	令和 1年 7月24日	60歳	重松 千春	多気郡明和町	令和 1年 8月17日	64歳
谷 妙子	四日市市尾平町	令和 1年 8月 6日	91歳	根門 保	多気郡大台町	令和 1年 8月21日	91歳
橋本 憲三	四日市市日永西	令和 1年 8月17日	96歳	青木 堯春	多気郡明和町	令和 1年10月 3日	86歳
服部 ちづ子	四日市市河原田町	令和 1年 8月23日	99歳	北中 次雄	伊勢市宇治浦田	令和 1年 8月 9日	87歳
谷口 晋	四日市市千代田町	令和 1年 9月 9日	87歳	鈴木 裕	伊勢市小俣町	令和 1年 8月15日	85歳
石田 純夫	四日市市赤堀	令和 1年 9月17日	84歳	内藤 幹夫	伊勢市一之木	令和 1年 8月26日	87歳
小田 晃	四日市市富田	令和 1年 9月19日	90歳	鈴木 操	伊勢市小俣町	令和 1年 9月 1日	92歳
浜野 佐都子	四日市市塩浜本町	令和 1年10月18日	93歳	竹島 敬義	伊勢市桜木町	令和 1年 9月18日	83歳
森谷 安子	四日市市八千代台	令和 1年11月 5日	99歳	坂口 幸男	伊勢市楠部町	令和 1年10月 5日	83歳
内藤 圭子	三重郡朝日町	令和 1年 9月 1日	90歳	荒井 孝導	伊勢市下野町	令和 1年10月11日	71歳
加藤 文子	三重郡菟野町	令和 1年 9月16日	93歳	山中 多恵	伊勢市船江	令和 1年10月20日	91歳
諸岡 茂次	三重郡菟野町	令和 1年10月31日	88歳	木下 文子	伊勢市藤里町	令和 1年10月25日	90歳
辻 すへ子	兵庫県神戸市 (三泗地区県外)	令和 1年10月 8日	86歳	橋村 勇	度会郡度会町	令和 1年 8月 9日	94歳
杉野 公夫	鈴鹿市野町	令和 1年 8月16日	63歳	橋本 丈男	度会郡度会町	令和 1年 9月24日	83歳
鈴木 祥	鈴鹿市河田町	令和 1年 8月22日	97歳	中田 保	度会郡玉城町	令和 1年 9月27日	85歳
森山 久彌	鈴鹿市東礪山	令和 1年 9月20日	92歳	見並 紀生	度会郡玉城町	令和 1年10月 7日	79歳
津坂 治男	鈴鹿市礪山町	令和 1年 9月22日	88歳	津村 健治郎	度会郡度会町	令和 1年10月19日	93歳
一色 美智子	神奈川県川崎市 (鈴鹿地区県外)	令和 1年 8月12日	94歳	前田 豊	滋賀県草津市 (伊勢度会地区県外)	令和 1年 9月 7日	95歳
伊藤 勝	亀山市亀田町	令和 1年 8月 9日	75歳	山本 貞祐	志摩市志摩町	令和 1年 9月23日	88歳
岡本 育夫	亀山市野村	令和 1年 9月10日	93歳	平地 きみ	伊賀市緑ヶ丘南町	令和 1年 7月 1日	85歳
岡田 喬	亀山市北山町	令和 1年 9月24日	87歳	北原 由美	伊賀市坂之下	令和 1年 7月25日	88歳
渥美 八重子	亀山市南野町	令和 1年10月21日	84歳	倉阪 愛子	伊賀市上野車坂町	令和 1年 8月 5日	95歳
平川 光子	亀山市野村	令和 1年11月 5日	91歳	中岡 久子	伊賀市市部	令和 1年 8月 8日	95歳
内山 和也	津市一身田上津部田	令和 1年 5月13日	87歳	平井 勉	伊賀市緑ヶ丘中町	令和 1年 8月21日	89歳
福島 敏明	津市片田新町	令和 1年 8月20日	71歳	浜地 晤子	伊賀市上野田端町	令和 1年 9月14日	86歳
荒木 務	津市丸之内	令和 1年 9月 3日	88歳	廣出 香代	伊賀市緑ヶ丘南町	令和 1年 9月17日	92歳
岡本 憲和	津市芸濃町	令和 1年 9月12日	78歳	米島 栄重	伊賀市烏ヶ原	令和 1年 9月28日	83歳
品川 辰郎	津市河芸町	令和 1年10月31日	93歳	鈴木 健一	伊賀市上野池町	令和 1年10月24日	91歳
赤根 カネヲ	津市白山町	令和 1年 9月11日	97歳	稲葉 稔	尾鷲市九鬼町	令和 1年 8月 4日	84歳
山野 光子	津市木造町	令和 1年 9月16日	76歳	高芝 とみ	尾鷲市宮ノ上町	令和 1年 9月12日	96歳
村田 豊	津市美杉町	令和 1年 9月20日	90歳	森島 幸喜	北牟婁郡紀北町	令和 1年 9月 9日	85歳
中谷 和夫	津市一志町	令和 1年 9月22日	92歳	田中 みつ子	北牟婁郡紀北町	令和 1年 9月27日	97歳
松本 重子	松阪市中道町	令和 1年 5月29日	88歳	西山 宗爾	茨城県笠間市 (紀北地区県外)	令和 1年 8月 6日	89歳
牛場 裕	松阪市虹が丘町	令和 1年 8月 3日	63歳	前川 善衛	熊野市新鹿町	令和 1年 9月 2日	93歳
向井 祥夫	松阪市嬉野中川町	令和 1年 8月 9日	93歳	山崎 ひろ子	兵庫県芦屋市 (紀南地区県外)	令和 1年 8月 9日	92歳
本多 俊吾	松阪市嬉野島田町	令和 1年 8月24日	92歳				

退職会員が逝去されますと地区を通じ、退教互から「供華料」(香典・生花等)を出させていただきます。県外の退職会員の場合は、直接、退教互事務局から「供華料」を送金させていただきます。

※ご遺族の連絡先等についてのお問い合わせは、個人情報保護の観点よりお答えできかねますので、ご遠慮くださいますようお願いいたします。



# 事務局だより

## 医療費・退職者向けドック補助金の申請は早めに 期限を過ぎると給付できなくなります

医療費の請求期限は受診月から起算して約2年ですが、電算処理の都合上、締切日は次のとおりです。余裕をもって申請してください。



受診月	事務局締切日(必着)
平成30年 1月受診分	令和1年12月23日
平成30年 2月受診分	令和2年 1月24日
平成30年 3月受診分	令和2年 2月25日
平成30年 4月受診分	令和2年 3月25日

注意

### 事務局よりお知らせ

12月28日(土)～1月5日(日)は、閉局(閉館)させていただきます。

## 公立学校共済組合津宿泊所 プラザ洞津

〒514-0042 津市新町1丁目6-28  
TEL 059-227-3291 FAX 059-226-3185

## 新春の慶び重ねるお祝膳 プラザ洞津 謹製 おせち料理のご案内

三重県内どこでも無料配送いたします。  
お引き取りにきていただいた方には  
赤飯(6寸重箱入り)をプレゼント!

ご好評のおせち料理を本年度も販売させていただきます。  
申込方法・商品詳細については、  
弊館ホームページ<http://www.dohshin.jp>をご覧ください。

### 予約受付中

売り切れの際は  
ご容赦ください。

### 季彩楽 きさら

八寸五分 三段重(約4~5名様分)

通常価格 33,480円(税込) 特別割引価格 32,440円(税込)

### 慶賀 けいが

八寸五分 三段重(約3~4名様分)

通常価格 24,840円(税込) 特別割引価格 23,800円(税込)

### 退職教職員互助会 会員様限定

通常価格より1,040円を割引させていただきます。  
割引は会員様1名様につき1個とさせていただきます。  
退教互だより9月号16ページに掲載の特別割引券をお申込書に添付してください。

#### 申込方法

お申し込み用紙に必要事項をご記入いただき、直接お持ちいただくか、郵送にてお申し込みください。  
お支払い方法については、お申込み時にご案内させていただきます。

#### 申し込み用紙について

プラザ洞津フロントおよび弊館ホームページにてご用意しております。  
(ご連絡いただきましたらご自宅まで郵送いたします。)

#### プラザ洞津

514-0042 津市新町1丁目6-28  
近鉄津新町駅下車徒歩2分  
電話 059-227-3291  
ホームページ <http://www.dohshin.jp>



写真は仮想です